

17 VIVIENDAS, 4 ÁTICOS DÚPLEX,
APARCAMIENTOS Y TRASTEROS

VIVIENDA QUINTO E. 3 DORMITORIOS.

SUP. ÚTIL.....83.10 m²
SUP. CONSTRUIDA.....105.71 m²

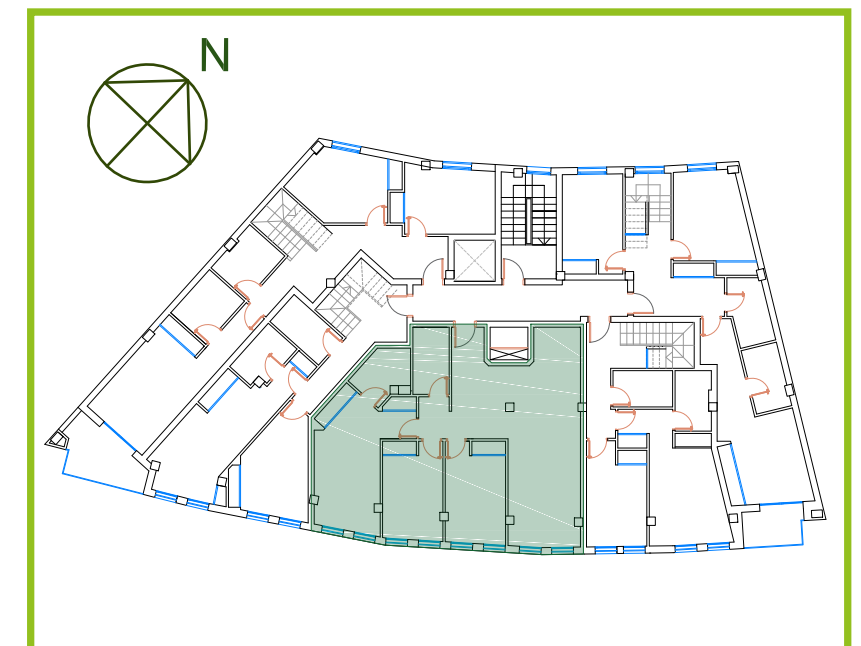
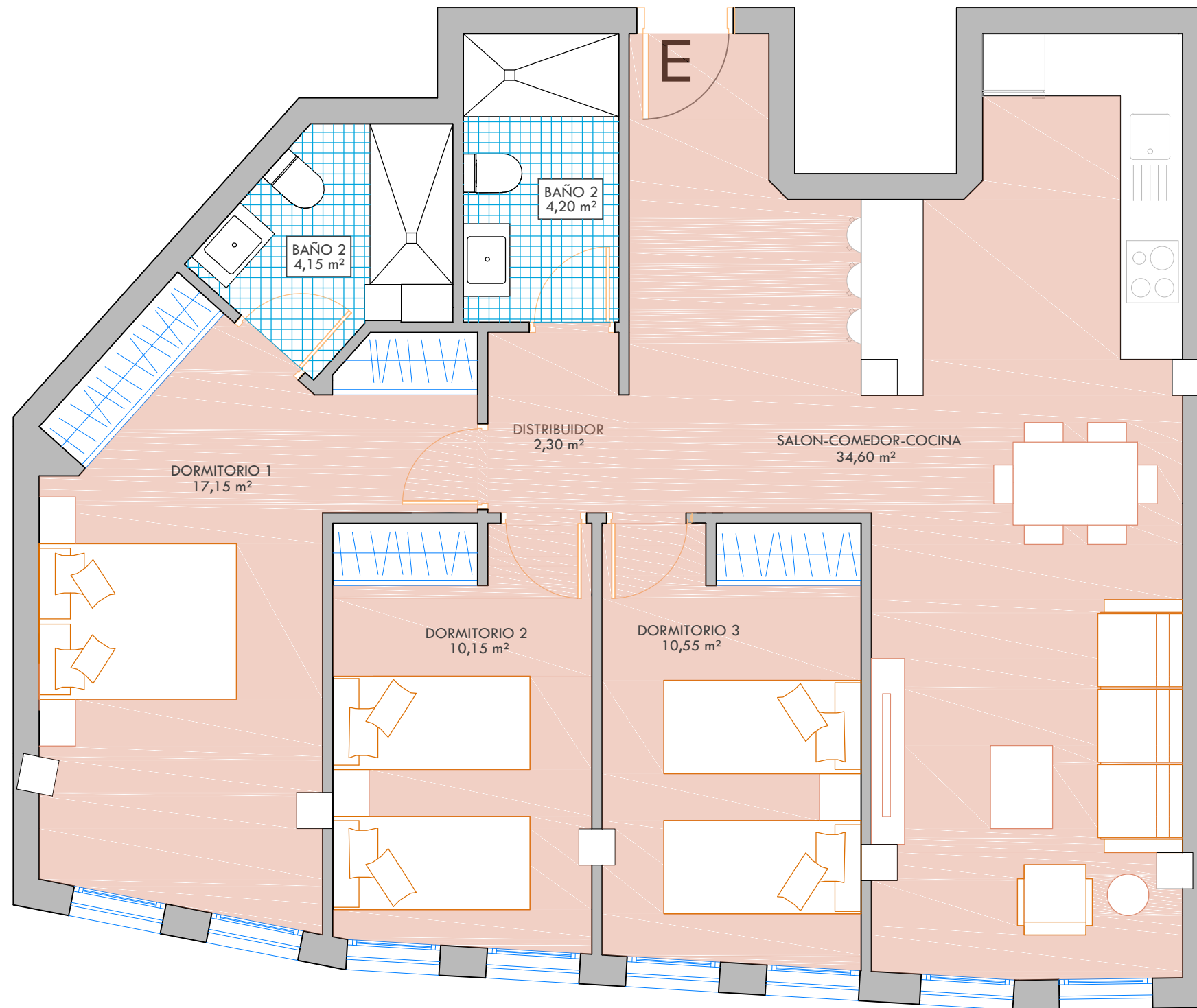
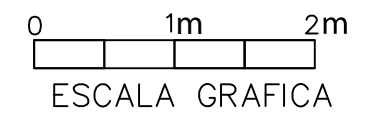

NOTA.- ESTE PLANO DE ANTEPROYECTO PUEDE VARIAR DURANTE LA REDACCIÓN DEL PROYECTO O EJECUCIÓN DE LA OBRA